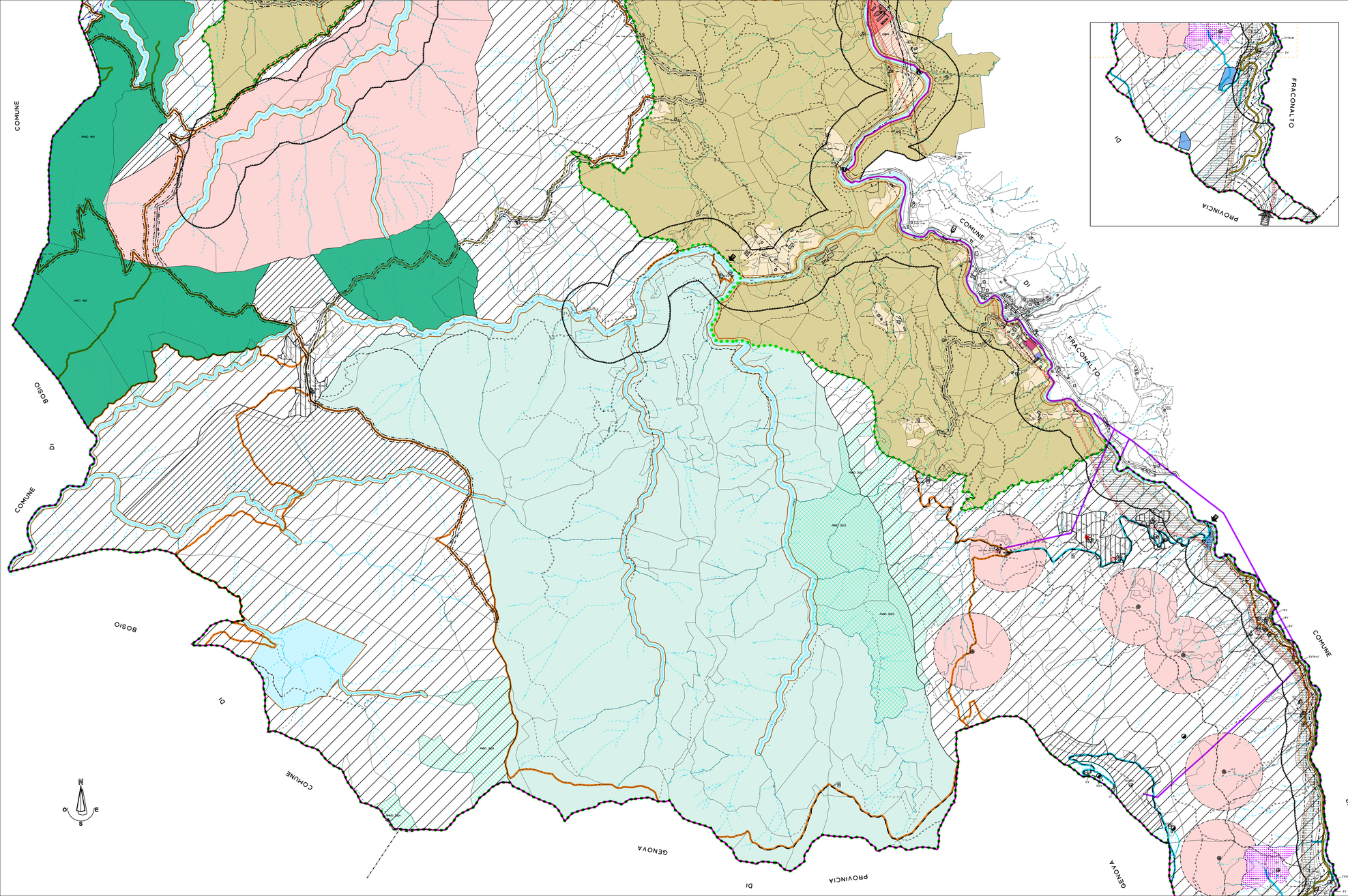

LEGENDA

- Tracciato linea metanodotto – art.44
- Oleodotto SNAM GE-FER 12" – art.44
- Oleodotto SNAM GE-FER 26" – art.44
- Oleodotto TAMOIL – art.44
- Oleodotto CONTINENTALE – art.44
- Oleodotto SIGEMI – art.44
- Elettrodotto – art.44
- Aree demaniali dei corsi d'acqua – art.44
- Delimitazione fasce di rispetto dei corsi d'acqua art.29 L.R. 56/77 e smi. – art.44
- Fosse Imhoff esistenti e relativa fascia di rispetto – art.44
- Impianto di depurazione esistente e relativa fascia di rispetto – art.44
- Impianto di trattamento acque reflue e relativa fascia di rispetto – art.44
- Opere di presa acquedotto e relative fasce di rispetto – art.44
- Fonte minerale "Torrente Morsone" – art.77
- Limite area di protezione assoluta alla fonte minerale "Torrente Morsone" – art.77
- Limite area di salvaguardia alla fonte minerale "Torrente Morsone" – art.77
- Aree destinate alla viabilita' ed accessibilita' (F1) – art.18
- Strade in progetto – art.18
- Fasce di rispetto alla viabilita' – art.18
- Percorso stradale panoramico – art.73
- Fascia di protezione del percorso stradale panoramico – art.73
- Delimitazione aree di rispetto cimiteriale – art.44
- Aree vincolate ai sensi dell'art142 comma 1 – lettera c) D.Lgs. 42/2004 e relativa delimitazione – art.74
- C A Delimitazione centro abitato – art.18
- IU Ingressi urbani – art.81
- Impianti ed antenne per teleradiocomunicazioni – art.44
- Margine della configurazione urbana – art.82
- Delimitazione della zona "Addensamento storico rilevante – A1" – art.17
- Delimitazione aree escluse dal vincolo idrogeologico – art.68
- Edifici strategici ed opere infrastrutturali a funzionalita' fondamentale durante gli eventi sismici – art.83
- Aree del SIC/ZPS IT1 180026 – Capanne di Marcarolo – art.80
- Restauro con vincolo specifico di P.R.G.I. – art.ti 23 e 52
- Edifici vincolati ai sensi degli arti.ti 10–12 del D.Lgs. 22/01/04 n° 42 – art.74
- EA Emergenza di prego ambientale – art.23
- Aree ed edifici vincolati a sensi degli arti.ti 10–12–13 e 15 del D.Lgs. 22/01/04 n° 42 – art.74
- Aree, architetture e manufatti oggetto di tutela visiva – art.79
- Aree percorse da incendi – art.78

AREE DESTINATE A SERVIZI SOCIALI ED ATTREZZATURE DI INTERESSE COMUNALE (F)

- Aree per l'istruzione primaria (F2/a1) – art.19
- Aree per attrezzature di interesse comune (F2/b) – art.19
- Aree a verde per il gioco ed il riposo (F2/c) – art.19
- Aree a verde per il gioco sportivo (F2/d) – art.19
- P Aree a parcheggio (F2/e) – art.19
- Aree ed edifici di interesse pubblico destinati all'assistenza (F2/f) – art.19
- Aree di interesse culturale (F2/g) – art.19
- Aree cimiteriali (F2/h) – art.19
- Aree speciali di interesse pubblico (F3) – art.20

AREE DESTINATE AD USI RESIDENZIALI (A–B–C)

- Delimitazione delle aree del centro storico – art.23
- Aree ed edifici di interesse storico/ambientale (A1) – art.23
- Aree residenziali a capacita' insediativa esaurita (B1) – art.24
- Aree residenziali di completamento (B2) – art.25
- Aree residenziali di nuovo impianto (C1) – art.25
- Aree residenziali a Piano Esecutivo Convenzionato (C2) – art.26

AREE DESTINATE AD ATTIVITA' PRODUTTIVE E/O COMMERCIALI (D)

- Aree di nuovo impianto destinate ad impianti artigianali (D1) – art.27
- Aree ed impianti produttivi industriali ed artigianali esistenti confermati (D2) – art.28
- Aree ed impianti produttivi esistenti da recuperare (D3) – art.29
- Aree vincolate alla realizzazione del Terzo Valico ed alle infrastrutture di servizio (D4) – art.31

  CBP.1 – Campo base Val Lemme
  CSP.3 – Cantiere di servizio Val Lemme
  P.V. – Cantiere del pozzo di ventilazione Val Lemme
  F.C. – Area di bonifica della Frana Carbonasca
  C.O.P.1 – Campo Operativo Val Lemme
  R.A.P.1 – Area di riqualificazione ambientale Val Lemme
  A.Sp.150 – Modifiche al tracciato della S.P. n°150
  A.Sp.163 – Modifiche al tracciato della S.P. n°163
  R.t. – Aree per la realizzazione di una rotonda

- Linea alta velocita' – Galleria principale – art.31
- Linea alta velocita' – Galleria di servizio – art.31

AREE DI SALVAGUARDIA AMBIENTALE – AREE AD USO AGRICOLO

- Aree agricole coltive (E1) – art.43
- Aree agricole a colture legnose (E2) – art.43
- Aree agricole a verde privato (E3) – art.43
- Aree agricole a verde di rispetto (E4) – art.43
- Aree agricole di prego paesaggistico con elementi naturali caratterizzanti il paesaggio (E5) – art.43

AREE DEL PARCO NATURALE CAPANNE DI MARCAROLO

- Delimitazione del "Parco Naturale Capanne di Marcarolo" – art.43 NTA P.R.G.I.
- Elettrodotto media tensione Enel – aree attraversate da – art.18 NTA Piano d'Area
- Viabilita' e fasce di rispetto – art.40 NTA Piano d'Area
- Accessi principali – art.46 NTA Piano d'Area
- Accessi secondari – art.46 NTA Piano d'Area
- Patrimonio edilizio esistente – art.36 NTA Piano d'Area
- Edifici tipologicamente qualificanti – art.48 NTA Piano d'Area
- Strade asfaltate – art.40 NTA Piano d'Area
- Strade sterrate secondarie – art.40 NTA Piano d'Area
- Strade non pu' carrabili – art.40 NTA Piano d'Area
- Sentieri – art.40 (E) NTA Piano d'Area
- ITINERARIO N.5 – Percorso Nido dei Corvi – Prateccia – art.42 NTA Piano d'Area
- Parchegg di testata
- Punto di appoggio (C.na Nido dei Corvi)
- C.na di particolare interesse tipologico–documentario (C.na Peasco)
- ITINERARIO N.6 – Percorso Monte Leco – Monte Taccone – art.42 NTA Piano d'Area
- Sorgenti – art.20 NTA Piano d'Area
- Area attrezzata di terzo ordine – art.27 NTA Piano d'Area e art.34 NTA P.R.G.I.

AREE AGRICOLE INTERNE ALLA DELIMITAZIONE DEL "PARCO NATURALE CAPANNE DI MARCAROLO (E6)" – ART.43 NTA P.R.G.I.

- Aree di protezione assoluta – art.13 NTA Piano d'Area
- Area di particolare interesse naturalistico (APIN) – art.14 NTA Piano d'Area
- Aree da assestare in funzione del riequilibrio ecologico – – art.15 NTA Piano d'Area
- Aree soggette a restauro paesaggistico e ripristino ambientale – art.16 NTA Piano d'Area
- Aree attraversate da condotte in pressione e da elettrodotti – art.17–18 NTA Piano d'Area
- Aree per infrastrutture tecniche – art.19 NTA Piano d'Area
- Area di salvaguardia delle risorse idropotabili – art.20 NTA Piano d'Area
- Pl. laghi e aree di rispetto dei corsi d'acqua – art.21 NTA Piano d'Area
- Aree di potenziale sviluppo di attivita' a carattere agro-silvo-pastorale e zootecnico: aree a bosco a funzione produttiva – art.26 NTA Piano d'Area
- Aree di potenziale sviluppo di attivita' a carattere agro-silvo-pastorale e zootecnico: aree a prato e prato-pascolo – art.26 NTA Piano d'Area

NOTA BENE:
IMPIANTI RADIOELETTRICI - IMPIANTI DI TELEFONIA MOBILE - RADAR - - IMPIANTI PER RADIODIFFUSIONE:
Per le "Aree sensibili", per le "zone di installazione condizionata" e per le "zone di attrazione" si veda la Tav. 2.8.a e il "Regolamento per assicurare il corretto insediamento urbanistico e territoriale degli impianti e minimizzare l'esposizione della popolazione ai campi elettromagnetici"

REGIONE PIEMONTE — PROVINCIA DI ALESSANDRIA

EX COMUNITA' MONTANA
APPENNINO ALERAMICO OBERTENGO
UNIONE DEI COMUNI MONTANI VAL LEMME

COMUNE DI VOLTAGGIO
VARIANTE PARZIALE N. 1 AL P.R.G.I. – ANNO 2008

AI SENSI DELL'ART. 17 COMMA 5 L.R. 56/77 e s.m.i.

P.R.G.I. approvato con D.G.R. n.77–12971 del 24.02.1992
1° Variante approvata con D.G.R. n. 53–4832 del 29.12.1995
Variante ai sensi della Legge 03.01.1978 n.1 adottata con D.C.C. n.15 del 27.02.1996 regolarmente approvata dalla Regione
Variante strutturale al P.R.G.I. ANNO 2008 approvata con D.C.C. n. 3 del 08.02.2012

Adottata con delibera C.C. n. del
Depositata presso la Segreteria Comunale
Pubblicata per estratto all'albo pretorio e depositata presso la segreteria comunale

Tav. 2.8.2 – PROGETTO GENERALE DELLE AREE (PARTE SUD) VOLTAGGIO

Data — SCALA 1/5000

IL TECNICO — IL RESPONSABILE DEL PROCEDIMENTO — IL SEGRETARIO

Aggiornamento cartografico: Dicembre 2012